

## Montaje de mochila

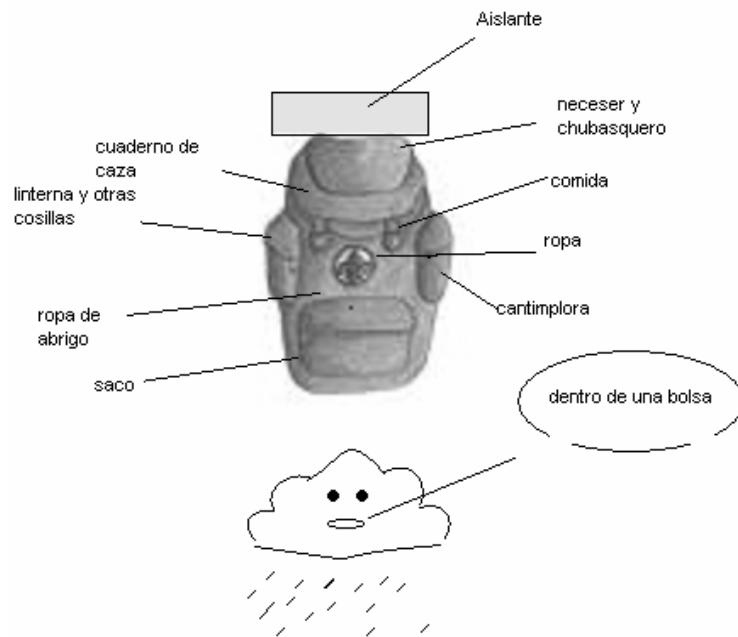

Os entregamos este manual con la intención de que sea el lobato quien la haga, pero que vosotros la podáis revisar.



# CUADERNILLO PARA PADRES DE LOBATOS





## ¿Qué es Asde?

**ASDE, la Federación de Asociaciones de Scouts de España**, es una Organización No Gubernamental sin ánimo de lucro, independiente, aconfesional y declarada de utilidad pública en 1977. Apoyada por **jóvenes y adultos voluntarios**, es de carácter educativo-formativo en el tiempo libre infantil y juvenil. ASDE, favorece el desarrollo del escultismo en España a través de programas educativos cimentados en la educación para la salud, la integración social y la igualdad de oportunidades, la educación medioambiental, la educación para la paz y el desarrollo y la promoción de la calidad de la vida infantil.

## Contacto con los padres

Cuanto mayor sea el contacto y la colaboración entre los padres y los viejos lobos, mejor será nuestra labor.

Es importante que el lobato note que su padre también está implicado.

Todo padre que pueda aportar transporte para determinadas salidas, preparar meriendas sorpresas para los lobatos o proporcionar sitios de acampada, pónganse en contacto con Akela o cualquier Viejo Lobo, lo agradeceríamos mucho.

Es importante que los padres tengan total confianza en los viejos lobos. Dedicamos nuestro tiempo libre a la educación de vuestros hijos, sólo queremos lo mejor para ellos. Habrá cosas que no consigamos hacerlas de la mejor manera posible, pero en ello ponemos todo nuestro esfuerzo.

Atentamente: Los viejos lobos.



## ¿Qué debe llevar el lobato?

- Uniformidad: consta de camisa scout y pañoleta (aquel que haya hecho la promesa). En cualquier caso, cualquier camiseta de Grupo también vale.

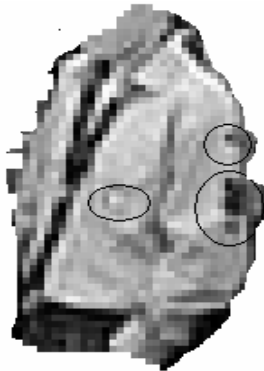

- Tienda scout: ponerse en contacto con Juanjo (padre de Alfonso y Laura).
- Secretaría: Ruth Montellano, scouter de Tropa.

## Objetivo fundamental: Captación

· Como saben, la Manada de un Grupo Scout (especialmente de aquellos como el nuestro que no cuentan con Colonia de Castores) es la sección cuyo número de niños importa más, pues aparte de tener las edades en las que es más fácil que los chicos se apunten, estos después irán crecimiento y 'suministrarán' al resto de secciones.

· De un tiempo a esta parte, nuestra Manada cuenta con menos de 15 lobatos censados, algo que este año nos hemos propuesto cambiar para mejor. En principio deberíamos finalizar la Ronda Solar con al menos 20 ó 25 lobatos, para garantizar el futuro del Grupo.

El papel de ustedes como padres es fundamental, pues entendemos que a lo largo de los años el método de captación que mejor resultado ha dado ha sido el boca a boca y esperamos que algún día puedan animar a los amigos de sus hijos y a sus padres a que al menos prueben a venir.

## Método Scout

Los valores y el espíritu scout se basa en: la **promesa**, la **ley**, el **lema** y las **máximas de Baloo**.

- **Huella de Akela:** integración, el lobato conoce el funcionamiento y los miembros de la manada.
- **Huella de Baloo:** participación, el lobato actúa autónomamente dentro de la manada participando en todas las actividades.
- **Huella de Bagheera:** el lobato ayuda a los lobeznos a integrarse y coge el papel de movilizar la manada.

Las huellas se entregan al iniciar la etapa.



que el padre fomente su evolución preguntándole por éste.

- **Órgano de decisión:** dentro de la manada las cuestiones importantes se deciden en el **consejo de roca**.
- **Ahorro personal:** tiene que ser un ahorro de l niño, sino no tiene el valor educativo que buscamos.

## Progresión personal

Hay tres etapas, que se representan mediante las huellas del lobato:



Huella de Akela:



huella de Baloo



huella de Bagheera.

- **La promesa:** es el compromiso personal que se adapta al nivel evolutivo del niño. Para la manada tendría la siguiente forma:

*"Yo .....prometo hacer lo mejor por:  
cumplir la ley de la manada y  
hacer cada día una buena acción".*

- **La ley:** marca de forma positiva un estilo de vida:

*"El lobato escucha y obedece al viejo lobo"  
"El lobato no se escucha a sí mismo"*

- **Lema:** *"Haremos lo mejor".*

- **Máximas de Baloo:** les sirve al lobato como referente para su evolución personal.

*"El/la lobat@:*

*...piensa primero en los demás.*



*...tiene sus ojos y sus oídos bien abiertos  
...es limpio/a y ordenado/a.  
...siempre está alegre.  
...dice la verdad aunque le cueste.  
...respeto las cosas y cuida la naturaleza.*



## Marco simbólico



- **Ambientación:** se ambienta en la selva *Seeone*, sacado del "libro de las Tierras Vírgenes". En el que se basaron para hacer el libro de la selva, pero es importante no confundirlos.
- **Color de la manada:** Amarillo; representa el sol, el calor, la vida, la energía y la actividad.

## Herramientas metodológicas

- **Proyecto:** se realiza un proyecto que los niños idean, eligen, preparan, realizan y evalúan. En la manada se llama "cacería".
- **Educadores de la sección:** el conjunto de educadores en manada son los Viejos lobos. Este año su hijo tendrá como scouters a:
  - Akela (Cefe): 669059286
  - Bagheera (Marga): 616 368 585
  - Baloo (Julio): 670 869 944
  - Kaa (Juanjo): 687 759 669
- **Cuaderno de caza:** cada lobato recoge las cosas importantes que tiene que recordar en su cuaderno de caza; no es un cuaderno de tareas, sino una herramienta para el niño. Es importante